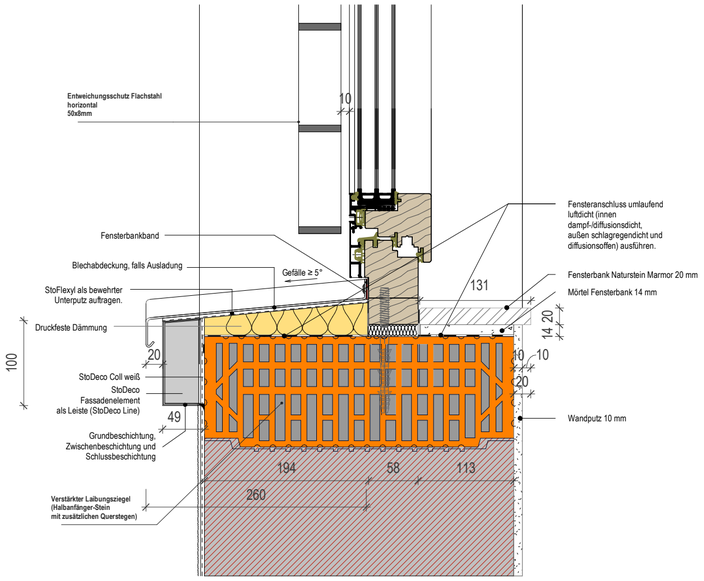

Detail 1: Fensteranschluss Brüstung mit Sto Deco Element und Entweichungsschutz

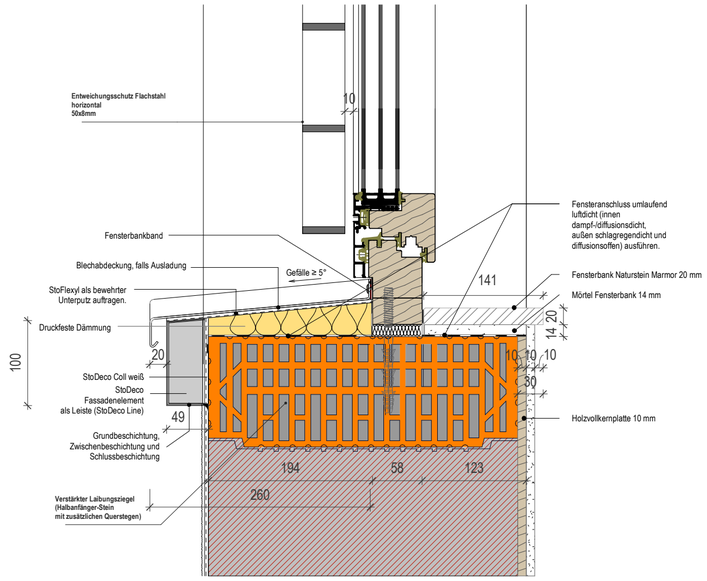

Detail 2: Fensteranschluss Brüstung mit Sto Deco Element, Entweichungsschutz und Holzvollkernplatte innenseitig (Patientenzimmer)

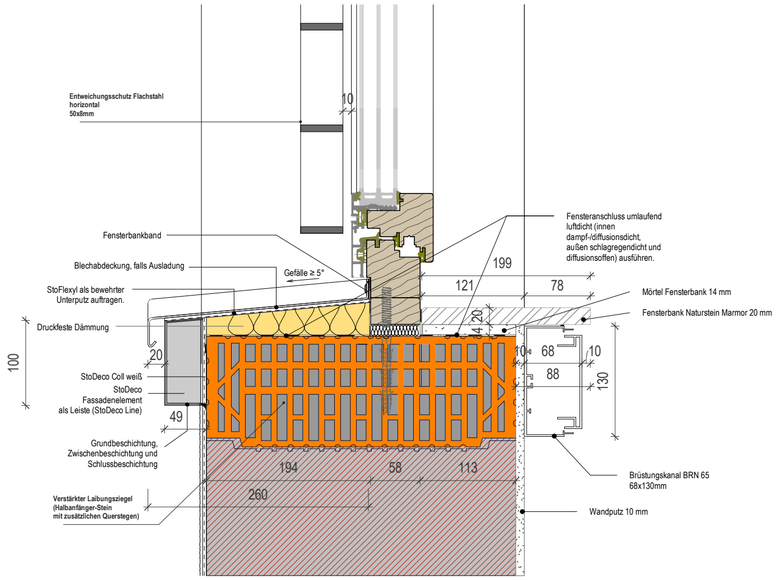

Detail 3: Fensteranschluss Brüstung mit Sto Deco Element und Entweichungsschutz sowie Brüstungskanal innenseitig (Büros mit Kabelkanal)

2023-111-H-ZfP — Neubau einer Station der Klinik für Suchttherapie mit Tagesklinik und psychiatrischer Institutsambulanz

Änderungen	Datum	Name	Index
Plan erstellt		RL	00#

Bauherr:
Neubau einer Station der Klinik für Suchttherapie mit Tagesklinik und psychiatrischer Institutsambulanz
ZfP Klinikum Schloss Winnenden
Schloßstrasse 50
71364 Winnenden

Planverfasser:
INTEGRAL Architekten Ludwig & Partner mbB
Georgstraße 25
88212 Ravensburg
Fon +49. 751.35537. 43
Fax +49. 751.35537. 42

INTEGRAL ARCHITEKTEN

A E F H L M S T X

Planinhalt:
Detail Fensterbänke

Projekt:
Neubau einer Station der Klinik für Suchttherapie mit Tagesklinik und psychiatrischer Institutsambulanz

Maßstab	1 : 5
Blatt	DIN A2
Gez.	PK / 10.11.2025
Gepr.	RL/

Plan-Schlüssel:
ZFP-P_ARC_FE_FA.29_5_f00#